

КИЇВСЬКЕ МІСЬКЕ БЮРО ТЕХНІЧНОЇ ІНВЕНТАРИЗАЦІЇ
та реєстрації права власності на об'єкти нерухомого майна

Область _____
Район Печерський

Інвентаризаційна
справа № 5843

Реєстровий № _____

ТЕХНІЧНИЙ ПАСПОРТ

на приміщення громадського призначення, вбудовані
в житловий будинок

(призначення)

№ 58/1 вулиця (провулок, площа) Барбюса Анрі

місто (селище, село) Київ

Замовник технічної інвентаризації або уповноважена ним особа (прізвище, ім'я та по батькові фізичної особи або найменування юридичної особи)	Місце проживання, серія і номер паспорта фізичної особи або місцезнаходження, код за ЄДРПОУ юридичної особи
<u>Хомкалов</u>	<u>м.Донецьк, вул.Куйбишева, буд244, кв. 128</u>
<u>Олександр</u>	<u>Паспорт : ВС 371390</u>
<u>Валерійович</u>	

Склав Воробйов О.І.
/підпис, прізвище/

Паспорт виготовлено станом на
" 19 2013 р. Воробйов О.І.
/підпис, прізвище, серія та номер кваліфікаційного сертифіката, М.П.)

Начальник БТІ
Сенчук В.В.
/підпис, прізвище/



В.В. Сенчук
В.В. Сенчук
/підпис, прізвище, серія та номер кваліфікаційного сертифіката, М.П.)

М.П.

...

C

...

C

...

ПЛАН

приміщень громадського призначення, вбудованих в житловий будинок

вулиця (провулок, площа) _____ (призначення) _____ буд. № 58/1
місто (селище, село) _____ м. Київ _____

Маштаб 1:200

Цокольний поверх літ. "_А_"

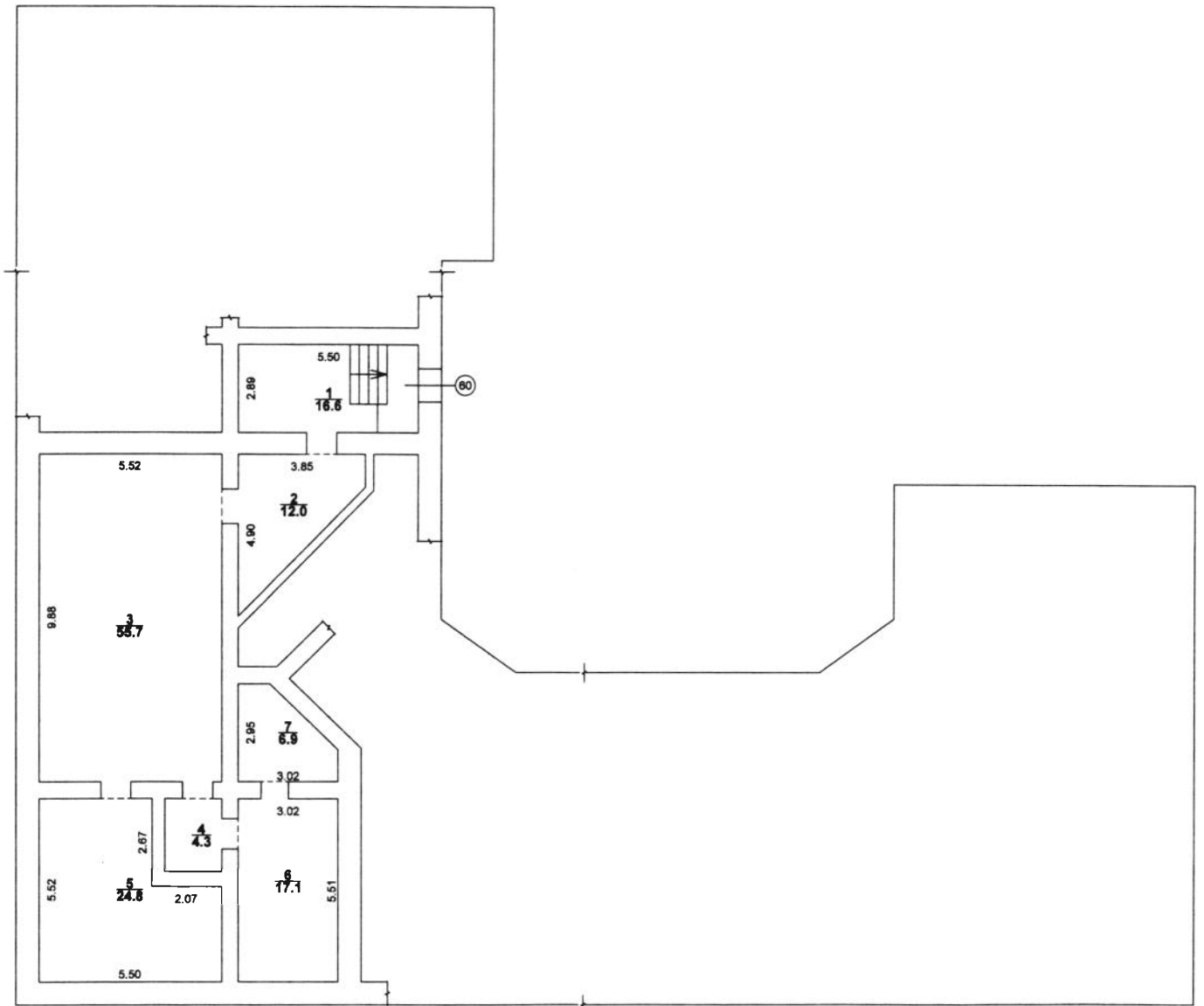

Примітка : Див. експлікацію

10

11

12



13

14

15

ЕКСПЛІКАЦІЯ

приміщень до плану приміщень громадського призначення, вбудованих в житловий будинок
вулиця (провулок, площа) _____ Барбюса Анрі _____ Буд. № 58/1
місто (селище, село) _____ Київ _____

Літер за планом	Поверхи	Номери груп приміщень	Номер приміщень	Призначення приміщень	Загальна площа приміщень (підрахована за формулами розрахунку площ) (кв м)	Площа приміщень (кв м)			Площа літніх приміщень (кв м)	Площа приміщень загального користування (кв м)	Самочино збудована, переобладнана площа приміщень (кв м)	Примітка
						корисна (сума гр. 8 та 9)	основна	допоміжна				
1	2	3	4	5	7	8	9	10	11	12	13	14
A	Цок.	60	1	Складське	16,6		16,6					
			2	Складське	12,0		12,0					
			3	Складське	55,7		55,7					
			4	Тамбур	4,3			4,3				
			5	Складське	24,8		24,8					
			6	Складське	17,1		17,1					
			7	Складське	6,9		6,9					
			Всього по групі приміщень № 60		137,4		133,1	4,3				
Примітка : Група приміщень № 60(крім прим.№1-16,6 кв.м) відноситься до категорії підвального поверху, але в інвентаризаційній справі на поверховому плані всього будинку викреслена на цокольному поверсі.												
					19.02.2013	Виконав		Воробіов О.І. (підпис, прізвище)				
						Перевірив		Чехівська О.В. (підпис, прізвище)				

